

GLOSARIO

“Estrategia de
Desarrollo Sostenible
2030 un proyecto de país
para hacer realidad la Agenda
2030”



CONCEPTOS GENERALES

Estrategia Desarrollo Sostenible 2030

Es el documento que el Gobierno, junto con la colaboración de muchas personas y organizaciones, ha elaborado en España para alcanzar los Objetivos de Desarrollo Sostenible y la Agenda 2030. En este documento, se han incluido 8 Retos País y las medidas y cambios que debemos realizar para conseguirlo.

Reto País

Son los grandes problemas que tenemos en España y que debemos solucionar para poder alcanzar nuestras metas para 2030. Cada reto trata un gran problema, y en España se han definido 8 retos país.

Política Aceleradora

Son los cambios en leyes y normas que se deben hacer en España para poder alcanzar las metas para 2030. Cada reto país tiene sus propias propuestas de cambios en leyes y medidas.

Metas 2030

Son los objetivos planteados en España para el año 2030 para conseguir los compromisos con la Agenda 2030.



RETO 1

Pobreza y desigualdad



Alimentos Sostenibles

Son alimentos que se producen de manera ecológica, es decir, cuidando el medio ambiente, respetando los derechos laborales de quienes los producen y asegurando el cuidado de los animales.

Bono social eléctrico y bono social térmico

Son ayudas para pagar la electricidad para aquellas familias que no tienen suficiente dinero para pagarlo y que necesitan poder mantener sus hogares a una temperatura adecuada.

Carencia material severa

Hogares en los que NO se pueden permitir comprar o pagar varios productos básicos para una vida digna, por ejemplo: ir de vacaciones al menos una semana al año, comer alimentos sanos (comer carne o pescado al menos cada 2 días), mantener la vivienda caliente en invierno, pago de la vivienda, luz, agua, tener un coche, tener un teléfono, un televisor o una lavadora, ...

Convención sobre los Derechos del Niño (CDN)

Es un tratado internacional que obliga a los gobiernos a cumplir todos los derechos de todos los niños, niñas y adolescentes.

Comité de los Derechos del Niño

Está formado por un grupo de personas independientes e expertas en derechos de la infancia que proceden de diferentes países y se encargan, entre otros, de supervisar cómo los Estados aplican la Convención sobre los Derechos del Niño.

Desahucio

Ocurre cuando las personas pierden sus hogares porque no pueden pagarlos

Emanciparse

Ocurre cuando una persona se marcha de su hogar familiar para tener su propio hogar.

A

B

C

D

E



Exclusión social

Ocurre cuando una persona o grupo de personas no tienen las mismas oportunidades en una sociedad por algún motivo (. La exclusión social de un colectivo hace que no puedan participar en actividades en las que suelen participar el resto de las personas de esa sociedad.

Inclusión social

Se da cuando las personas se sienten parte de una sociedad y se sienten acogidas por el resto de las personas en actividades en las que suelen participar el resto de las personas de esa sociedad.

Ingreso Mínimo Vital (IMV):

Fue aprobado en 2020 y es una ayuda del Gobierno dirigida a todas las personas que no tienen un mínimo de ingresos suficiente al mes para poder llevar una vida en condiciones dignas, es decir, que les permitan cubrir sus necesidades básicas (alimentación, salud, ropa, pago de la vivienda, luz, agua...).

Personas consumidoras vulnerables

Son las personas que tienen más riesgo de sufrir abuso y/o engaño a la hora de comprar o pagar un producto o servicio (personas en situación de pobreza, ancianos y ancianas, niños, niñas y adolescentes, personas que no saben usar bien los dispositivos electrónicos y el internet, o las que tienen dificultades para estar bien informados/as).

Personas más vulnerables

Son las personas que tienen más riesgo de sufrir pobreza y exclusión social (mujeres, niños, niñas y adolescentes, jóvenes, personas que vienen de otros países, población gitana, personas con discapacidad, etc.)

Pobreza energética

La sufren las personas que NO pueden mantener su vivienda a temperatura adecuada

Pobreza extrema

La sufren las personas que viven en hogares que NO pueden cubrir varias de las necesidades básicas para vivir (alimentación, salud, ropa, pago de la vivienda, luz, agua...)

P



Pobreza severa

La sufren las personas que viven en hogares en los que no tienen suficiente dinero y se les hace difícil cubrir algunas de sus necesidades básicas (alimentación, salud, ropa, pago de la vivienda, luz, agua...)

Prestaciones o ayudas sociales

Son ayudas económicas (de dinero) que tratan de proteger a la población que se encuentra en riesgo de pobreza y/o exclusión social.

Producto Interior Bruto (PIB) de un país

Se calcula para medir la riqueza de cada país en función de lo que produce y los servicios a los que tiene acceso su población a lo largo de un año.

Racismo

Es un tipo de discriminación que se produce cuando una persona o grupo de personas siente odio hacia otras personas por tener características distintas, como el color de piel, el idioma o el lugar de nacimiento.

Sistema fiscal

Es un conjunto de leyes y normas que permiten a los gobiernos conseguir dinero público a través de cobrar impuestos, y con ese dinero poder pagar los gastos de los servicios públicos para atender con calidad a las personas (salud, educación, justicia, etc.). Un buen sistema fiscal debe ser justo a la hora de cobrar los impuestos (quien gana más, paga más; y quien gana menos, paga menos); y debe repartir de manera justa la riqueza del país, para que llegue a quien realmente la necesita.

Tasa AROPE

Se utiliza para medir qué personas se encuentran en riesgo de pobreza o de sufrir exclusión social.

Transición Social

Consiste en acabar con la pobreza y con las situaciones de exclusión económica y discriminación social, consiguiendo, en su lugar, distribuir de forma justa la riqueza y conseguir que se cumplan los derechos de todas las personas.

Xenofobia

Es el odio y el rechazo hacia las personas que vienen de otros países o que pertenecen a una etnia.

R

S

T

X



RETO 2

Cuidar el planeta



Cambio Climático

Es el cambio del clima de la Tierra, debido a causas naturales y especialmente a la acción de las personas. La forma en la que las personas producimos (produciendo más de lo que la tierra puede asumir y contaminando) y la forma en la que consumimos energía (la cantidad de energía que gastamos) está provocando estos cambios climáticos con grandes problemas especialmente sobre la tierra, y como consecuencia, en el bienestar de las personas.

Degradación medioambiental

Es el desgaste del medio ambiente en el que vivimos, debido a que contaminamos y agotamos los recursos naturales como el agua, el aire y el suelo.

Dependencia energética

Ocurre cuando un país necesita usar más energía de la que tiene, y necesita comprar energía a otros países

Descarbonización

Ocurre cuando se reduce el uso de carbono para producir energía porque contamina mucho la atmósfera.

Ecosistema

Está formado por los entornos naturales, es decir, por el conjunto de los seres vivos de un lugar y por el propio lugar donde viven (por ejemplo, un bosque y todos los animales y plantas que viven allí).

Espacios protegidos

Son las zonas de tierra o de mar que están protegidas por las leyes porque tienen grandes recursos y riquezas naturales muy importantes para la vida.

Gases de efecto invernadero (GEI)

Se producen cuando usamos energía que se consigue al quemar combustibles como el gas, el carbón o el petróleo, que usamos en las fábricas, coches o la electricidad, por ejemplo. Al quemarlos, se forman gases que van a la atmósfera (que es una capa de aire que está alrededor de la tierra), y esto hace que la temperatura de la tierra aumente (más calor), lo que hace que se derrita el hielo de los polos, suba el nivel del mar, etc.

C

D

E

G



M

N

P

R

T

Medioambiente

Es todo aquello que nos rodea, el cielo, el suelo, el agua, las plantas, los animales y el resto de las personas que se encuentran donde vivimos conforman el medio ambiente. Es el elemento en el que vivimos y que debemos mantener sano para que podamos vivir.

Neutralidad climática

Es lo que ocurre cuando realizamos acciones para medir, reducir y compensar todo lo que contaminamos, por ejemplo, usando más energías limpias y cuidando los recursos naturales para reducir los daños al planeta

Pérdida de biodiversidad

Es la desaparición o disminución de los seres vivos que viven en el planeta (plantas, animales, hongos, etc.)

Recursos hídricos

Son todas las fuentes de agua del planeta (océanos, ríos, lagos, lagunas, ...) que tenemos que cuidar y preservar porque son necesarios para la vida del planeta y de las personas.

Restauración ecológica

Es recuperar los entornos naturales (ecosistemas) que hemos dañado o destruido.

Transición energética

Consiste en eliminar el uso del carbono para producir energía, y utilizar, en su lugar, otras energías renovables que no contaminan tanto y que provienen de recursos que la naturaleza reemplazará o repondrá fácilmente, como el viento, el sol, el agua en movimiento y el calor de la tierra. La energía renovable también se denomina «energía limpia» o «energía verde» .

Transición ecológica

Consiste en cambiar de hábitos y de comportamiento, pasando de una cultura que consume más de lo que necesita, que contamina y que produce demasiada basura; a ser una cultura que cuida del planeta, utiliza energías que no contamina, y reutiliza y repara los productos, entre otros.



RETO 3

Acabar con la desigualdad y discriminación de género



Brecha de género

Es la diferencia que existe entre mujeres y hombres en una sociedad para acceder a las distintas áreas de la vida: educación, salud, empleo, familia, protección frente a la violencia, etc.

Brecha digital de género:

Es la diferencia que existe de oportunidades para acceder y usar los dispositivos electrónicos y el internet entre mujeres y hombres.

Brecha retributiva

Es la diferencia que existe en el salario que cobran por el mismo trabajo las mujeres y los hombres.

Diversidad sexual y de género

Es reconocer que todos los cuerpos, todas las sensaciones y todos los deseos tienen derecho a existir y manifestarse sin más límites que el respecto a los derechos de las otras personas.

Feminización del desempleo

Ocurre cuando hay muchas más mujeres sin empleo debido a que no tienen las mismas oportunidades que los hombres para encontrar empleo.

Identidad de género

Se refiere a si una persona se siente identificada con lo que en la sociedad en la que vive se considera masculino, femenino, con ambos, con ninguno u otro.

Interseccionalidad de las desigualdades de género

Ocurre cuando las mujeres y las niñas viven diferentes tipos de desigualdades y de discriminación a la vez por diferentes causas (por su sexo, su edad, porque pertenecen a una etnia, por el lugar donde viven, por su situación económica, por su orientación sexual, su identidad de género, porque vienen de otros países, entre otras). Por ejemplo, cuando una mujer o niña sufren desigualdad y discriminación por su sexo, su edad, y porque pertenecen a una etnia.

Libertad sexual y reproductiva

Es la libertad para disfrutar de relaciones sexuales sanas y sin uso de la violencia, y libertad para decidir si quieren tener hijos/as o no, cuántos quieren tener, en qué momento desean tenerlos y con quién quieren tenerlos.

B

D

F

I

L



Orientación sexual

Se refiere a la atracción afectiva y sexual que las personas sienten por otras personas, quien les gusta o de quien se enamoran.

Personas LGTBI+ (personas lesbianas, gais, trans, bisexuales e intersexuales)

LGTBI se usa para hacer referencia a las personas lesbianas, gais, bisexuales, trans e intersexuales. Va cambiando su significado a la vez que va avanzando la libertad sexual y de género. Por eso se incluye “+” para reconocer esos cambios e incluir otras vivencias de la sexualidad más allá de estas las siglas.

Persona lesbiana

Es la mujer que se siente atraída afectiva, erótica o sexualmente por otras mujeres.

Persona gay

Es un hombre que se siente atraído afectiva, erótica o sexualmente por otros hombres.

Persona bisexual

Es una persona que se puede sentir atraída por más de un sexo.

Persona trans (transexuales, transgénero, personas no binarias, etc.)

Son personas con una identidad de género diferente del género asignado al nacer y que pueden o no llevar a cabo cambios corporales (quirúrgicos, hormonales, etc.) para adecuarse a la imagen corporal socialmente establecida en función de su género.

Persona intersexual

Es la persona que nace con órganos reproductivos o sexuales que no se ajustan a lo que tradicionalmente se considera “masculino” o “femenino”.

Techo de cristal

Se utiliza esta expresión cuando ocurren situaciones en las que las mujeres tienen dificultades para conseguir mejores puestos de trabajo que los hombres, debido a que se encuentran en una cultura que no fomenta la igualdad de oportunidades.

O

P

T



RETO 4

Mejorar la forma en la que producimos y usamos los recursos

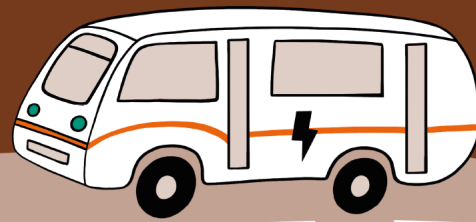
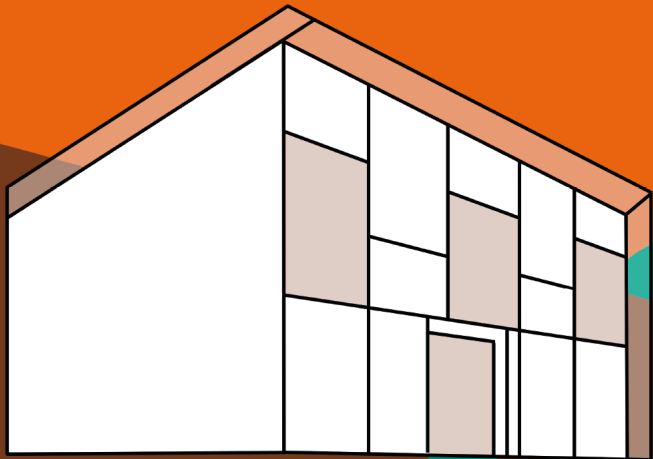
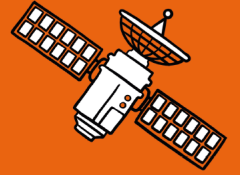

Alargascencia

Si reducimos los residuos y el uso de los recursos naturales, alargamos la vida de los productos. Reducir, reparar y reutilizar antes que reciclar o desechar es lo primero que una persona consumidora responsable debe saber.

Economía circular

Es una forma de producir y consumir (utilizar) los productos, materiales y recursos de la naturaleza de manera que se cuide más el planeta. Esto se hace compartiendo, alquilando, reutilizando, reparando, renovando y reciclando materiales y productos existentes todas las veces que sea posible para darles otro uso y reducir los residuos que generamos.

Economía lineal

Es una forma de producir y usar los recursos y materiales sin cuidar el medioambiente, porque sólo piensa en “usar, consumir y tirar”.

Empresas de Economía Social

Empresas que buscan mejorar la calidad de vida de las personas, a través de la igualdad de oportunidades para todas las , la solidaridad, la creación de empleo de calidad, repartiendo lo que se gana de manera justa, y cuidando el medio ambiente.

Industria

Son las empresas que se encargan de transformar los recursos naturales en otros productos nuevos.

Obsolescencia programada

Es el tiempo que va a durar funcionando bien un producto. Cuando pase ese tiempo, dejará de funcionar correctamente. También ocurre cuando pensamos que un producto que tenemos ya no está a la moda y aunque funcione, queremos cambiarlo por otro más moderno. Esto lo hacen las empresas para obligar a las personas a volver a comprarse el mismo producto o uno parecido, cada poco tiempo, y así ganar más dinero.

Sistema económico

Es la forma en la que, en una sociedad, hacemos uso de los recursos que tenemos para cubrir las necesidades de las personas.

A



E



O



S



Transición digital

Es cuando una sociedad u organización cambiar de estar funcionando en su vida cotidiana sin usar dispositivos electrónicos e internet, y comienza a usar estos dispositivos electrónicos e internet para cualquier actividad de su vida (estudios, trabajo, acceso a servicios públicos, comunicación, etc.)



RETO 5

Poner fin a las malas condiciones laborales



Acoso laboral

Ocurre cuando una o varias personas tienen un comportamiento agresivo y con amenazas hacia otra persona dentro de su lugar de trabajo. Esta violencia puede ser psicológica, por ejemplo, a través de insultos, humillaciones, difundiendo falsos rumores, no valorando su trabajo, dándole demasiado trabajo, aislándola de sus compañeros, negándole vacaciones, etc., y a veces incluso física o sexual. Este acoso laboral lo hacen las y los jefes, compañeros y compañeras de trabajo o la propia empresa, con la intención de que la víctima sienta miedo al ir a trabajar y que acabe por abandonar su puesto de trabajo.

Acoso laboral sexual

Es una conducta sexual no deseada que una persona realiza a otra en el lugar de trabajo, que hace que la persona que la recibe se sienta ofendida, humillada y/o intimidada.

Conciliación de la vida personal, familiar y laboral

Es cuando una persona trabajadora puede mantener al mismo tiempo su trabajo y a la vez cuidar de sí misma, de su familia y disfrutar del tiempo libre.

Convenio colectivo

Es un Acuerdo escrito entre la empresa y las y los trabajadores para dejar por escrito sus condiciones laborales y que se cumplan sus derechos laborales. Por ejemplo, en ese acuerdo aparecen los salarios que deben ganar, las horas que deben trabajar, los días de descanso, las medidas de seguridad y de salud, etc.

Expediente de regulación de empleo (ERTE)

Es la ayuda que da el gobierno a las empresas que, debido a un momento difícil como el vivido durante la pandemia por Covid-19, deben parar de trabajar, pero no quieren despedir a las personas que trabajan en dicha empresa. Esta ayuda les permite seguir pagando los salarios y que sus personas trabajadoras no se queden sin empleo durante esos tiempos difíciles.

Persona con discapacidad intelectual límite

Es la persona que tiene más dificultades para entender y relacionarse con las demás personas y con el mundo que les rodea, y necesitan más tiempo y ayuda para realizar sus tareas de cada día.

A

C

E

P

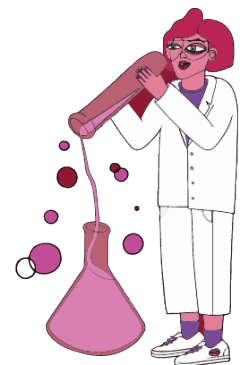

Precariedad laboral

Es la situación que sufren las personas trabajadoras que hacen que sus derechos laborales no se respeten (por ejemplo, cuando trabajan demasiadas horas, cuando el salario es injusto, cuando el trabajo que realizan puede afectar a su salud física, mental y/o emocional, cuando no les hacen contrato o estos son por poco tiempo, etc.)

Trabajo decente

Es un trabajo en el cual las personas empleadas se sienten seguras, con un salario justo, dónde pueden decir lo que piensan y con el tiempo puedan posibilidades de tener mejores puestos de trabajo, entre otros).

Trabajo a jornada completa

Es cuando la persona trabaja unas 40 horas a la semana.

Trabajo a media jornada (parcial)

Es cuando la persona trabaja menos de 40 horas a la semana

Trabajo Indefinido

Es el trabajo con contrato que no tiene una fecha de fin.

Trabajo Temporal

Es el trabajo con contrato que dura poco tiempo, normalmente unos meses.

Trabajador o trabajadora autónomo

Es la persona trabajadora que es su propio/a jefe/a, es decir, que no trabaja para otra empresa.



RETO 6

Mejorar los servicios públicos



Abandono escolar temprano

Ocurre cuando las personas de 18 a 24 años que no han terminado la educación secundaria obligatoria (ESO) y no siguen ningún tipo de estudio-formación. Por ejemplo, en España, serían las y los jóvenes que no tienen el título de Educación Secundaria Obligatoria o que tras finalizarlo no siguen estudiando Bachillerato o Formación Profesional.

Cuidados de larga duración y dependencia

Es el apoyo que necesitan algunas personas para poder realizar cualquier tarea cotidiana (aseo, comer, caminar, etc.) debido a su edad (personas mayores), su discapacidad o porque tienen alguna enfermedad. Estas personas dependen del cuidado que le ofrecen otras personas. Necesitan ayuda y cuidado por mucho tiempo, normalmente, para toda la vida.

Determinantes medioambientales de la salud

Son las consecuencias ecológicas de nuestra forma de producir y consumir: transformación y destrucción del medio ambiente, pérdida de los recursos naturales, contaminación, basuras en el mar, etc. Esto produce también problemas sobre la salud y la seguridad de las personas, produciendo enfermedades y muerte.

Determinantes sociales de la salud

Son las condiciones materiales (cosas que tenemos), laborales (trabajo que tenemos), culturales (hábitos de vida que tenemos) de la sociedad en la que vivimos y que hacen que tengamos más o menos enfermedades. Por ejemplo, si tenemos mucho estrés en el trabajo y no cuidamos nuestra alimentación, tenemos más probabilidades de tener enfermedades graves.

Enfermedades crónicas

Son enfermedades que tenemos para toda la vida.

Esperanza de vida

Es el número de años de vida de las personas. Existe un aumento de la esperanza de vida, cuando las personas tienen buenas condiciones de vida (acceso a servicios de salud y educación de calidad, buena alimentación...)

A

C

D

E



Pensiones

Son las ayudas que, por un tiempo o para siempre, paga la seguridad social a algunas personas debido a que se han jubilado (han dejado de trabajar), son viudos/as (ha fallecido su pareja), son huérfanos/as (sin padres/madres/tutores legales), tienen discapacidad, o tienen alguna incapacidad para trabajar (cuando una persona no puede realizar temporalmente o para siempre las funciones de su trabajo debido a una enfermedad o accidente).



RETO 7

Poner fin a las injusticias



Cooperación internacional al desarrollo

Es la ayuda que se ofrece a otros países que lo necesitan, para poder mejorar la vida de las personas y del medioambiente, asegurando que se cumplen los derechos de todas las personas, y ayudándoles a alcanzar los Objetivos de Desarrollo Sostenible (ODS) y la Agenda 2030.

Educación para una ciudadanía global

Es informar a todas las personas de la realidad que viven muchas personas en distintos lugares del mundo y de la realidad que vive el planeta, para conseguir crear conciencia y sensibilización, y que actuemos y nos comprometamos a mejorar la realidad del planeta y de todas las personas.

Índice de Pobreza Multidimensional

Se usa para medir la pobreza de las personas, analizando las dificultades que tienen para acceder a la educación, salud, alimentación, etc.

La globalización

Es un proceso de relación e intercambio entre las personas, las empresas y los gobiernos de diferentes países. Tiene efectos sobre el medio ambiente del planeta, sobre la política y la cultura, sobre la economía y la prosperidad y el bienestar de las personas en todo el mundo.

C
E
L



RETO 8

Reforzar las zonas rurales



Cambio demográfico

Ocurre cuando cambia el número o estructura de una población, debido a la mortalidad, políticas públicas, avances en tecnología, desplazamientos, nacimientos, y otros.

Cohesión social y territorial

Ocurre cuando existe igualdad entre las personas y los distintos territorios, de manera que tengan las mismas oportunidades para desarrollarse y mejorar su calidad de vida.

Despoblación territorial

Es la pérdida total o de una parte de las personas que viven en un lugar, por motivos muy variados: por su muerte, envejecimiento o desplazamiento a otros lugares por causas naturales o humanas.

Envejecimiento poblacional

Ocurre cuando la población de un lugar está formada, en su mayoría, por personas adultas de más de 65 años.

Masculinización del territorio

Ocurre cuando por diferentes motivos, las mujeres se marchan de un lugar o territorio, normalmente para encontrar mejores condiciones de vida, y en ese lugar quedan viviendo mayoritariamente los hombres.

Sector agroalimentario

Es el sector de trabajo que se dedica a la gestión de los bosques (silvicultura), a la cría de animales para la alimentación (ganadería), a la agricultura y, por otra parte, a la llamada “agroindustria” que se encarga de transformar las materias primas en productos que podemos usar en nuestra vida cotidiana.

C

D

E

M

S

